

- CONVENÇÕES - ESGOTO SANITÁRIO/PLUVIAL**
- COLUNA DE VENTILAÇÃO (DEVERÁ SER PROLONGADA 15cm ACIMA DA COBERTURA)
 - TUBO DE QUEDA (ESGOTO PLUVIAL)
 - TUBULAÇÃO DE ESGOTO PRIMÁRIO (PVC SOLDÁVEL)
 - TUBULAÇÃO DE ESGOTO PLUVIAL (PVC SOLDÁVEL)
 - TUBULAÇÃO DE PVC SOLDÁVEL PARA ESGOTO SECUNDÁRIO (TUBO NÃO COTADO SERÁ DE 40 mm)
 - TUBULAÇÃO DE PVC SOLDÁVEL PARA ESGOTO SECUNDÁRIO DE GORDURA
 - TUBULAÇÃO DE VENTILAÇÃO (PVC SOLDÁVEL)
 - CAIXA SIFONADA DIÂMETRO 10cm e 15 cm RESPECTIVAMENTE, COM GRELHA CROMADA
 - RALO SIFONADO (diâmetro 10 cm) COM GRELHA CROMADA
 - CAIXA DE INSPEÇÃO DE 60 x 60 cm COM TAMPA DE FERRO FUNDIDO

1 PLANTA BAIXA - BLOCO D - ESGOTO SANITÁRIO
ESCALA: 1/50

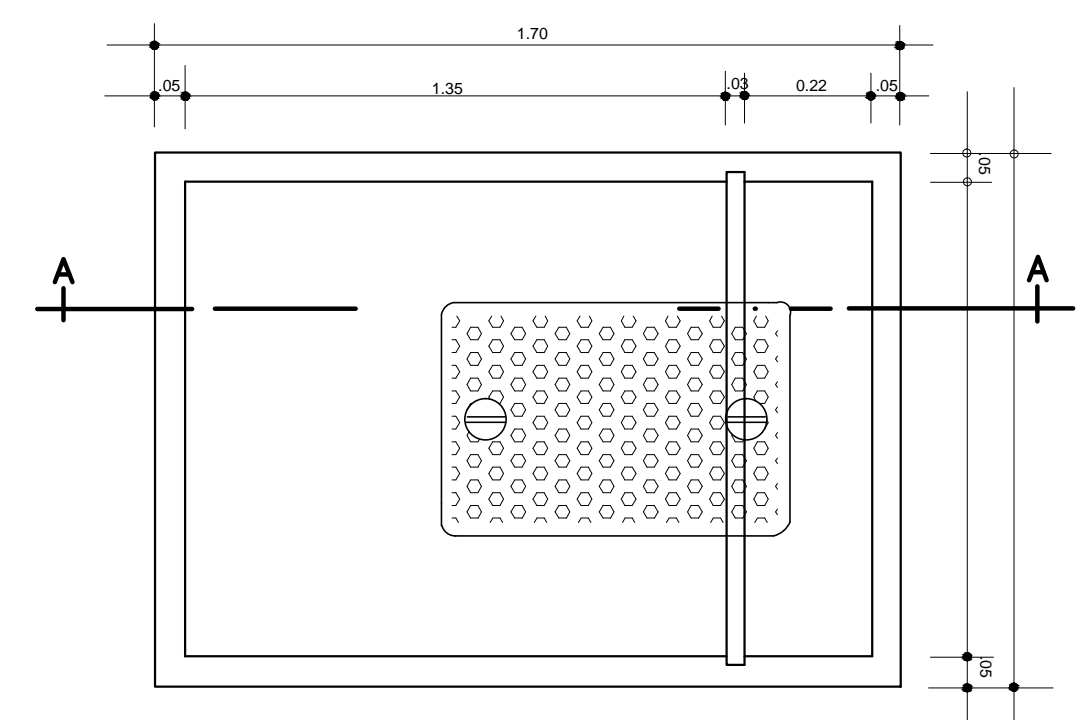

2 DETALHE - CAIXA DE GORDURA
SEM ESCALA

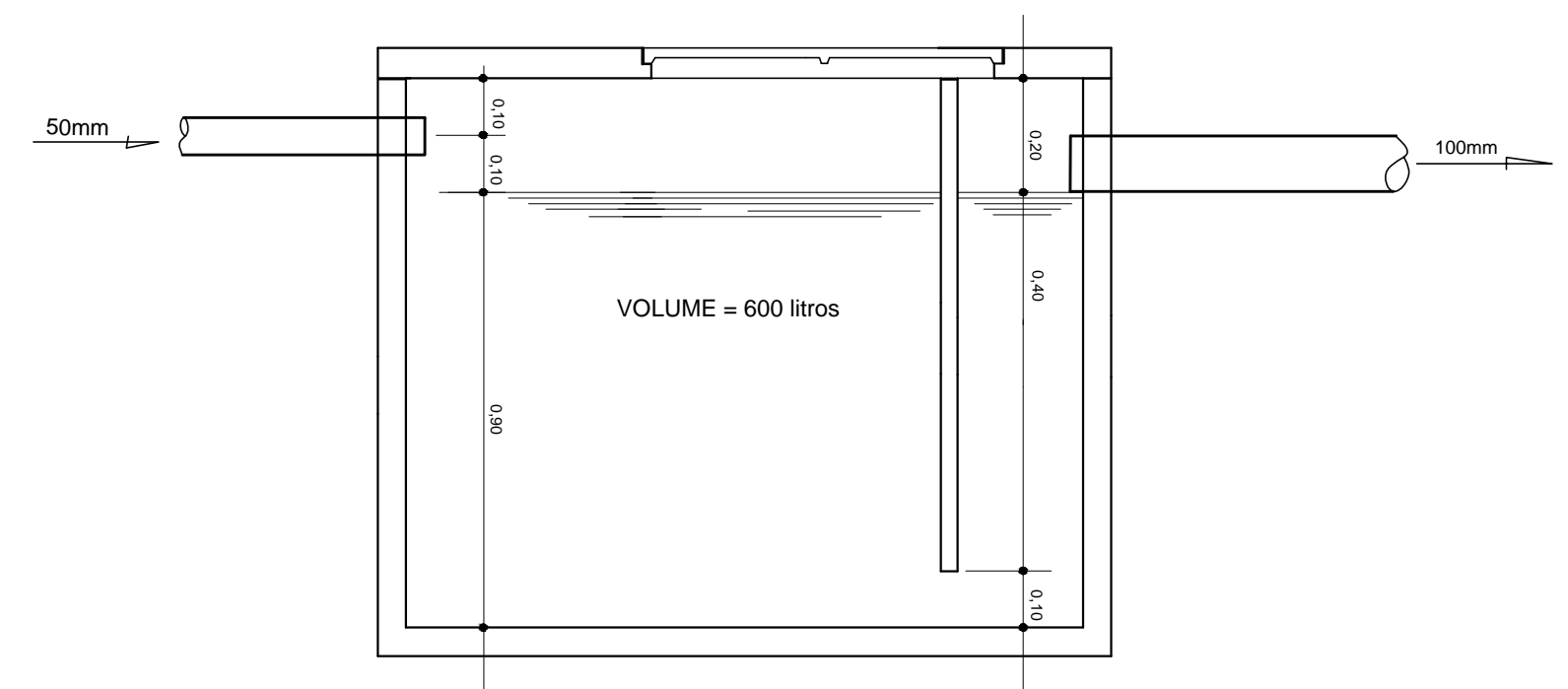

3 CORTE A-A
SEM ESCALA

PROJETO PADRÃO - FNDE			
MUNICÍPIO - UF:			
PROPRIETÁRIO:			
ENDEREÇO:			
PROPRIETÁRIO			
RESP. TÉCNICO CREA			
Eng. Civil Roger Pacheco Piággio Couto - CREA-GO 2001/D Eng. Civil Pedro Augusto de Alencar Neto - CREA-GO 2959/D Eng. Civil Natan Aron Birenbaum - CREA: 46081-DRJ - REVISOR			
AUTOR DO PROJETO			
DLFO	CREA		
	RA		
OBSERVAÇÕES:			
ESCOLA 12 SALAS DE AULA			
PROJETO HIDROSSANITÁRIO			
COORDENAÇÃO CGEST - Coordenação Geral de Infraestrutura Educativa		BLOCO D: SERVIÇO ESGOTO SANITÁRIO	
		HEG	
FORMATO A1 (841x594)	REVISÃO R.03	ESCALA INDICADA DATA EMISSÃO MAIO/2014	PRANCHA 08/14